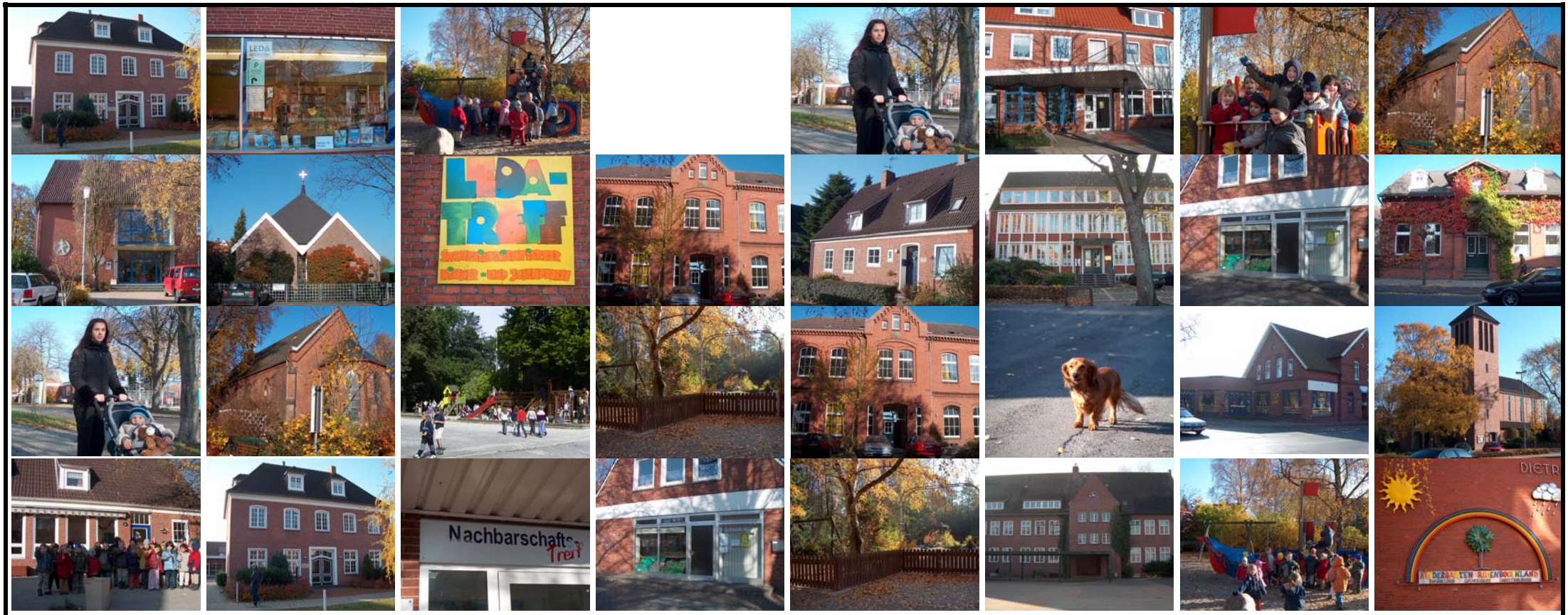

Leitfaden Leer – Oststadt

Informationsbroschüre zum Stadtteil

Leitfaden Leer – Oststadt

Informationsbroschüre zum Stadtteil

Inhalt

➢ **Angebote für Kinder**	**Seite**
• Krabbelgruppe des Caritaskindergartens	5
• Krabbelgruppe des Kindergartens Paul-Gerhardt-Haus	2
• Kinderspielkreis des Kindergartens Regenbogenland	2
• Krabbelgruppe der Nachbarschaftshilfe des Bauverein Leer e.V.	4
• Ev.-luth. Kindergarten Paul-Gerhardt-Haus	2
• Ev.-luth. Kindergarten Regenbogenland	2
• Caritaskindergarten	5
• Kinderchor (kath. Kirchengemeinde St. Marien)	5
• Kinderchor (ev.-luth. Christuskirche)	1
• Flötenchor (ev.-luth. Christuskirche)	1
• Kommunionunterricht (kath. Kirchengemeinde St. Marien)	5
• Meßdiener (kath. Kirchengemeinde St. Marien)	5
• Jungschar (ev.-luth. Christuskirche/CVJM)	1
• Kindergottesdienst (ev.-luth. Christuskirche)	1
• Kinderbibelwoche (ev.-luth. Christuskirche)	1
• Kinderbibelnachmittag (ev.-ref. Kirchengemeinde)	3
• Kindergruppe (ev.-ref. Kirchengemeinde)	3
• Freizeiten (ev.-ref. Kirchengemeinde)	3
• Hausaufgabenbetreuung (Stadtteilsozialarbeit-Präventionsarbeit)	7
• Leda-Treff (Kinder- und Jugendtreff)	8
• Leda-Bibliothek	9
• Arbeitsgemeinschaften der Schule am Deich/ Schule für Körperbehinderte der Spastikerhilfe Leer	10

➢ Angebote für Jugendliche — Seite

Freizeit:

- Stadtjugendamt der Stadt Leer 11
- Jugendkreis (ev.-luth. Christuskirche/ CVJM) 12
- Jugendkreis (ev.-ref. Kirchengemeinde) 13
- Jugendgruppe (kath. Kirchengemeinde St. Marien) 15
- Mädchengruppe (ev.-ref. Kirchengemeinde) 13
- Chor und Band (kath. Kirchengemeinde St. Marien) 15
- Meßdiener (kath. Kirchengemeinde St. Marien) 15
- Freizeiten (ev.-ref. Kirchengemeinde) 13
- Jugendbüro (ev.-ref. Kirche) 14
- Prävention und Integration an schulischen Standorten (PRINT) 16
- Leda-Treff (Kinder- und Jugendtreff) 17
- Leda-Bibliothek 18
- Arbeitsgemeinschaften der Schule am Deich/ Schule für Körperbehinderte der Spastikerhilfe Leer 19

Beratung:

- Hausaufgabenbetreuung (Stadtteilsozialarbeit-Präventionsarbeit) 20
- Beratung bei schulischen und persönlichen Schwierigkeiten (Präventionsarbeit) 21
- DROBS (Drogenberatungsstelle) 22
- Qualifizierungsmaßnahmen für Jugendliche (Synodalverband IV der ev.-ref- Kirche) 23
- Qualifizierungs- und Beschäftigungsmaßnahmen (Neue Arbeit gGmbH) 24
- Beratungs- und Bildungsmaßnahmen (BNW) 25

➢ **Angebote für ältere Menschen**	**Seite**
• Seniorenberatung des Sozialamtes der Stadt Leer	26
• Seniorenberatung (Stadtteilsozialarbeit)	27
• Seniorenbetreuung der Diakoniestation	87
• Betreutes Wohnen (Ambiente Pflegezentren)	28
• Kurzzeitpflege (Ambiente Pflegezentren)	28
• Ambulante Krankenpflege (Diakoniestation Stadt Leer gGmbH)	29
• Ambulante Krankenpflege (Humanitas)	33
• Service und Dienstleistungen rund um das Wohnen (Nachbarschaftshilfe des Bauverein Leer e.V.)	31
• Tätigkeit als Babysitter oder HelferIn (Nachbarschaftshilfe des Bauverein Leer e.V.)	31
• Freizeitangebote:	
- Frauenkreis der ev.-luth. Kirchengemeinde	34
- Handarbeitskreis der ev.-ref. Kirchengemeinde	35
- Seniorennachmittag der ev.-ref. Kirchengemeinde	35
- Freizeitgestaltung (Stadtteilsozialarbeit)	27
- Treffen der Senioren der kath. Kirchengemeinde St. Marien	36
- Altenclub der Arbeiterwohlfahrt	37
- Ausflugsfahrten	31
- Wöchentlicher Mittagstisch	31
- Spiel-, Bastel- und Handarbeitsnachmittage der Nachbarschaftshilfe des Bauverein Leer e.V.	31
- Monatlicher Gottesdienst im Nachbarschaftstreff	31

- **Angebote für Menschen mit Behinderung** **Seite**
  - Behindertenbeauftragter der Stadt Leer 38
  - Betreute Wohnanlage der OBW (Augustenstraße) 39
  - Wohnungsvermietung und Beratung zu Wohnraumanpassungen (Bauverein Leer eG/ Nachbarschaftshilfe des Bauverein Leer e. V.) 41
  - Gehörlosentreff der ev.-ref. Kirchengemeinde 42

- **Kirchen und religiöse Vereinigungen**
  - Ev.-luth. Christuskirche 43
  - Ev.-ref. Kirchengemeinde- Bezirk Hoheellern 44
  - Kath. Kirchengemeinde St. Marien Leer-Loga 45
  - Katholisch-Apostolische Gemeinde Leer 46

- **Angebote für Migranten**
  - Türkisch-Deutsche Freundschaftsgesellschaft Leer 47
  - Aussiedlerberatung des Caritasverbandes Ostfriesland 49
  - Gottesdienst der deutsch-russischen Gemeinschaft (Christuskirche) 43

- **Schulen und Bildung** **Seite**
  - Verlässliche Grundschule Hoheellernschule 51
  - Pestalozzischule/ Schule für Lernhilfe 53
  - Schule für Geistigbehinderte 50
  - Schule am Deich/ Schule für Körperbehinderte der Spastikerhilfe Leer 55
  - Aus- und Weiterbildungszentrum des Landkreises Leer 57

- **Qualifizierung und Arbeit**
  - Qualifizierungs- und Beschäftigungsmaßnahmen für erwerbslose Menschen (Neue Arbeit gGmbH) 58
  - Beratungs- und Bildungsmaßnahmen für erwerbslose Menschen (Bildungswerk der Niedersächsischen Wirtschaft/ BNW) 59
  - Qualifizierungsmaßnahmen für Jugendliche (Synodalverband IV der reformierten Kirche) 61
  - Projekt Xenos (Synodalverband IV der reformierten Kirche) 62
  - Aus- und Weiterbildungszentrum des Landkreises Leer 60
  - Beratung, Betreuung, Bildung (Kirchlicher Dienst in der Arbeitswelt) 63

➢ **Wohnen und Sanierung** **Seite**

- Sanierungsbüro Leer-Oststadt 64
- Bauverein Leer eG 65
- Deutsche BauBeCon 67
- Haus-, Wohnungs- und Grundeigentümerverein 69
- ALLWO AG 70

➢ **Soziale und gesundheitliche Beratung, Betreuung und Unterstützung**

- Schulsozialarbeit (Stadtteilsozialarbeit) 71
- Präventionsarbeit (Stadtteilsozialarbeit) 71
- Prävention und Integration an schulischen Standorten (PRINT) 72
- Verein für Hilfe zur Selbsthilfe (Via dux e. V.) 73
- Familienzentrum e.V. 74
- Beratungsstelle für Erziehungs-, Ehe- und Lebensfragen (Diakonisches Werk) 75
- Beratungsstelle für Erziehungsfragen (Leda-Treff) 83
- Die Eule (sozialpädagogische Beratung, Lernhilfe) 77
- Sozialberatung des Diakonischen Werkes 91
- Spezielle Angebote für Frauen
  - Frauenberatungsstelle 79
  - Schwangerschaftskonfliktberatung der Diakonie 81
  - Frauenkreis (ev.-luth. Kirchengemeinde) 85
  - Frauen helfen Frauen (ev.-luth. Christuskirche) 85
  - Frauenkreis der ev.-ref. Kirchengemeinde 82
  - Katholische Frauen Deutschlands 84

➢ **Soziale und gesundheitliche Beratung, Betreuung und Unterstützung** **Seite**

- Männerkreis (ev.-luth. Kirchengemeinde) 85
- Kirchlicher Dienst in der Arbeitswelt (Beratung, Betreuung, Bildung) 86
- Seniorenberatung der Diakoniestation Stadt Leer gGmbH 87
- Seniorenarbeit (Stadtteilsozialarbeit) 71
- Gesprächskreis junger Eltern (der kath. Kirchengemeinde St. Marien) 84
- Angebote der ev. Erwachsenenbildung in der ev.-ref. Kirchengemeinde 82
- Suppenküche der ev.-luth. Christuskirche 85
- Mittagstisch der Nachbarschaftshilfe des Bauverein Leer e.V. 88
- Unterstützung im Krankheits- und Pflegefall, Service- und Dienstleistungen rund um das Wohnen, Wohnraumanpassung (Nachbarschaftshilfe des Bauverein Leer e. V.) 88
- Drogen- und Suchtberatung
  - Beratung der DROBS 89
  - Kreisverband des Diakonischen Werkes 90
- Schuldnerberatung
  - des Diakonischen Werkes 91
  - des Synodalverbandes IV der ref. Kirche 92

➢ **Kultur, Freizeit und Sport** **Seite**

- Chöre und Musikgruppen
  - Chor junger Lieder (ev.-luth Christuskirche) 93
  - Kirchenchor (ev.-luth Christuskirche) 93
  - Posaunenchor (ev.-ref. Kirchengemeinde) 94
  - Singkreis (kath. Kirchengemeinde St. Marien) 95
  - Chor und Band (kath. Kirchengemeinde St. Marien) 95
  - Eisenbahnerchor „Frohsinn“ 96
- Leda-Treff 97
- Leda-Bibliothek 98
- Angebote der Nachbarschaftshilfe des Bauverein Leer e.V. 99
- Wandergruppe 100

Spezielle Freizeitangebote für Kinder, Jugendliche und ältere Menschen in der jeweiligen Rubrik.

Evangelisch-lutherische Christuskirche

- **Kinderchor** der ev.-luth. Christuskirche
- **Flötenchor** der ev.-luth. Christuskirche
- **Jungschar** für 8 – 12 jährige an der Christuskirche / CVJM
- **Kindergottesdienst**
- **Kinderbibelwoche**

Anschrift:
Evangelisch-lutherische Christuskirche Leer
Bethelstr. 2
26789 Leer

Telefon:
0491 – 13 313
Fax:
0491 – 91 91 059
Homepage:
www.christuskirche-leer.de

Ansprechpartner/in:
Dunja Berger und Heiko Schmidt (Kinderchor)
Diakonin i. R. Sauer (Flötenchor)
Diakon Uwe Schrader (Kindergottesdienst)
Diakon Schrader, Angelika Alberts, Alexander Beitelmann (Jungschar)

Zeiten:
Kinderchor: Montags 17.00 Uhr in der Christuskirche
Flötenchor: Montags 15.00 Uhr im Katharina-von-Bora-Haus, Hoheellernweg 7
Kindergottesdienst: Sonntags11.15 Uhr in der Christuskirche, jeden 3. Sonntag um 10.00 Uhr
Jungschar: Freitags 15.00 Uhr im Katharina-von-Bora-Haus
Kinderbibelwoche: in den Osterferien für 5 – 12jährige

ANGEBOTE FÜR KINDER

- **Kindergarten „Paul-Gerhardt-Haus“**
  Träger: Ev.-luth. Christuskirche Leer
  - **Kinderbetreuung** von 3 – 6 Jahren
  - **Krabbelgruppe**

Anschrift:
Ev.-luth. Kindergarten
Paul-Gerhardt-Haus
Hoheellernweg 12
26789 Leer

Telefon:
0491 – 14 129

Ansprechpartnerin:
Leiterin Gisela Eden

Öffnungszeiten:
Kinderbetreuung: Montags bis Freitags 7.00 – 17.30 Uhr
Krabbelgruppe: Montags 15.00 Uhr

- **Ev.-luth. Kindergarten Regenbogenland**
  - **Kinderbetreuung** von 3 – 6 Jahren
  - **Kinderspielkreis**

Anschrift:
Ev.-luth. Kindergarten
Regenbogenland
Von Ihering Str. 12
26789 Leer

Telefon:
0491 – 12 594
Fax:
0491 – 12 594

Ansprechpartnerin:
Leiterin Ingrid Cramer

Öffnungszeiten:
Kinderbetreuung: Montags bis Freitags 7.30 – 17.30 Uhr
Kinderspielkreis: Mittwochs 15.00 Uhr

Evangelisch-reformierte Kirchengemeinde Leer

- **Kinderbibelnachmittag** für Kinder zwischen 5 und 12 Jahren
- **Kirchenmäuse** für Kinder zwischen 6 und 10 Jahren
- **Freizeiten** für Kinder und Jugendliche

Anschrift:
Ev.-reformierte
Kirchengemeinde Leer
Hoheellernweg 10a
26789 Leer

Telefon:
0491 – 13 430
Fax:
0491 – 13 430
e-Mail:
ralf.zielinski@reformiert.de

Ansprechpartner/in:
Kinderbibelnachmittag: Frau Köhler-Zielinski, Frau Scobel
Kirchenmäuse/ Freizeiten: Pastor Ralf Zielinski
Mädchengruppe: Cornelia Siebe

Termine:
Kinderbibelnachmittag:
1 mal im Monat, Freitag 15.00 – 18.00 Uhr
Kirchenmäuse: jeden Mittwoch 16.00 – 18.00 Uhr
Freizeiten finden mindestens 1x jährlich statt

Nachbarschaftshilfe
des Bauverein Leer e.V.

Krabbelgruppe

Anschrift:
Nachbarschaftstreff
Evenburgallee 51
26789 Leer

Telefon:
0491 – 91 91 231
Fax:
0491 – 91 91 232
e-Mail:
monika.brahms@bauverein-leer.de
Homepage:
www.bauverein-leer.de

Ansprechpartnerin:
Monika Brahms

Katholische Kirchengemeinde St. Marien Leer – Loga

- **Caritaskindergarten St. Marien**
  Kinderbetreuung von 3 bis 6 Jahre
- **Krabbelgruppe**
  Kinderbetreuung von 1 bis 3 Jahre
- **Kinderchor** für Kinder von 8-14 Jahren
- **Kommunionunterricht**
- **Meßdiener**

Anschrift:
Katholische Kirchengemeinde
St. Marien Leer- Loga
Bavinkstraße 38
26789 Leer

Telefon:
0491 – 13 114
Fax:
0491 – 12 722
e-Mail:
Maria.Koenigin@t-online.de

ANGEBOTE FÜR KINDER

Ansprechpartner/in:

- **Kindergarten**: Schwester Melanie, Tel.: 0491 – 13 445
- **Krabbelgruppe**: Claudia Weber, Tel.: 0491 – 99 23 546
- **Kinderchor und Kommunionunterricht:**
  Marianne Anbergen, Tel.: 0491 – 97 11 711
- **Meßdiener:** Pfarrer Gerd Stuller / Felix Schulze,
  Tel. 0491 – 13 114 (Pfarramt)

Zeiten:

- **Kindergarten**: Montags bis Freitags 7.30 – 17.00 Uhr, Bavinkstr.34
- **Krabbelgruppe**: Donnerstag 10.00 – 11.30 Uhr, Hermann-Lange-Haus (Saarstraße)
- **Kinderchor:** Jeden Donnerstag, 17.00 – 18.00 Uhr, Hermann-Lange-Haus (Saarstraße)
- **Kommunionunterricht:** Jeden Donnerstag, 16.00 Uhr, Hermann-Lange-Haus (Saarstraße)
- **Meßdiener**:
  - Gruppe I (über 12 Jahre): jeden 1. Mittwoch im Monat 17.00 Uhr
  - Gruppe II (9 – 12 Jahre): jeden Donnerstag 16.00 Uhr
  - Gruppe III (unter 9 Jahre): jeden Donnerstag 16.00 Uhr
    jeweils im Hermann-Lange-Haus (Saarstraße)

Stadtteilsozialarbeit-Präventionsarbeit

Hausaufgabenbetreuung für Kinder und Jugendliche

Anschrift:
Stadtteilbüro
Bremer Str. 48
ab 2005: Osseweg 19
26789 Leer

Telefon:
0491 – 45 42 895

Ansprechpartnerin:
Silke Behrends-Buskohl
Birgit Wessels

Die Termine können dem aktuellen Leda-Treff-Programm entnommen werden.

Leda-Treff

Offene Bereiche

Tischtennis, Computer, Mädchengruppe, Theater, Kreativangebote, Freizeiten, Ferienprogramme, Tagesfahrten, Kochangebote

Anschrift:
Leda-Treff
Bremer Str. 48
ab 2005: Osseweg 19
26789 Leer

Telefon:
0491 – 91 91 81 0
Fax:
0491 – 91 22 68 7
e-Mail:
leda-treff@web.de

Ansprechpartnerin:
Inka Harwardt / Antje Wichert

Öffnungszeiten:
Montags bis Donnerstags ab 13.00 Uhr
Freitags ab 15.00 Uhr
In Abhängigkeit vom Monatsprogramm auch abweichende Zeiten

Leda-Bibliothek

Ausleihen von Büchern und anderen Medien

Anschrift:
Leda-Bibliothek
Bremer Str. 48
ab 2005: Osseweg 19
26789 Leer

Telefon:
0491 – 12 28
Fax:
0491 – 92 53 22 9

Ansprechpartner/in:
Bernhard Bökenkamp
Antje Hamer-Hümmling

Öffnungszeiten:
Montag: 14.30 – 18.00 Uhr
Mittwoch: 14.30 – 18.00 Uhr
Freitag: 10.00 – 13.00 Uhr

Schule am Deich
Schule für Körperbehinderte der Spastikerhilfe Leer

Nachmittägliche Arbeitsgemeinschaften
(z.B. Theater, Musik, Sport, Werken)

Weitere Informationen auch unter Schulen und Bildung – Schule am Deich, Seite 55

Anschrift:
Schule am Deich
Osseweg 21
26789 Leer

Telefon:
0491 – 13 69 5
Fax:
0491 – 14 76 9
e-Mail:
spahi.SchuleamDeich@
t-online.de
Homepage:
www.Spastikerhilfe-Leer.de

Ansprechpartner:
Achim Beckers (Schulleiter)

Termine:
Theater AG: Dienstags 14.00 – 15.30 Uhr

Stadtjugendamt Leer

Beratung im Bereich des Kinder- und Jugendhilfe Gesetzes KJHG

Anschrift:
Stadtjugendamt Leer
Rathausstraße 1
26789 Leer

Ansprechpartner:
Herr W. Reinders, Tel.: 0491 – 97 82 329
Herr Roth, Tel.: 0491 – 97 82 326

Jugendkreis der evangelisch-lutherischen Christuskirche / CVJM (Christlicher Verein junger Menschen)

Jugendkreis der 14 – 16 jährigen

Anschrift:
Katharina-von-Bora-Haus
Ev.–luth. Christuskirche
Hoheellernweg 7
26789 Leer

Telefon:
0491 – 13 313
Fax:
0491 – 91 91 059
Homepage:
www.christuskirche-leer.de

Ansprechpartner/in:
Marlies Willms
Roland Kaslowski

Termine:
Dienstags: 19.00 Uhr im Katharina-von-Bora-Haus

Evangelisch-reformierte Kirchengemeinde Leer

- **Jugendkreis** für Jugendliche zwischen 15 und 20 Jahren
- **Mädchengruppe** für Mädchen ab 12 Jahre
- **Freizeiten** für Kinder und Jugendliche

Anschrift:
Ev.-reformierte
Kirchengemeinde Leer
Hoheellernweg 10a
26789 Leer

Telefon:
0491 – 13 43 0
Fax:
0491 – 13 43 0
e-Mail:
ralf.zielinski@reformiert.de

Ansprechpartner/in:

Jugendkreis: Pastor Ralf Zielinski
Mädchengruppe: Cornelia Siebe

Termine:
Jugendkreis: jeden Donnerstag 19.30 – 21.30 Uhr
Mädchengruppe: jeden Dienstag 18.30 – 20.00 Uhr
Freizeiten finden mindestens 1x jährlich statt

ANGEBOTE FÜR JUGENDLICHE

Evangelisch-reformiertes Jugendbüro

Angeboten werden:

- Freizeiten und Seminare für Jugendliche und junge Erwachsene (aktuelle Ausschreibungen sind unter www.jugendarbeit.de/4 zu finden)
- MitarbeiterInnenausbildung (JuLeiCa)
- Beratung für MitarbeiterInnen in der Jugendarbeit

Das Programm und die Angebote richten sich besonders an Mitarbeiter-innen und Mitarbeiter, Pastorinnen und Pastoren, Kirchenräte und Ver-antwortliche für die Jugendarbeit in den Gemeinden im Synodalverband IV.

Anschrift:

Reformiertes Jugendbüro
Leer
Großstr. 46
26789 Leer

Telefon: 0491-14 135
Fax: 0491-92 50 743
Mail: jugend@jugendarbeit.de
Homepage : www.jugendarbeit.de

Kontaktzeiten:

Dienstags von 14.00 bis 18.30 Uhr
Mittwochs von 10.00 bis 14.00 Uhr

Ansprechpartner:

Olaf Hennings
(Jugendreferent)

EV.-REF. KIRCHE SYNODALVERBAND IV
JUGENDBÜRO
GROßSTR: 46, 26789 LEER
TEL: 0491 – 14135
EMAIL: JUGEND@JUGENDARBEIT.DE

Katholische Kirchengemeinde St. Marien Leer-Loga

- **Jugendgruppe** „The shining People“ für Jugendliche zwischen 14 – 20 Jahren
- **Jugendchor und Band** für Jugendliche und Erwachsene
- **Meßdiener** (vgl. Seite 5)

Anschrift:
Katholische Kirchengemeinde
St. Marien Leer-Loga
Bavinkstraße 38
26789 Leer

Telefon:
0491 – 13 114
Fax:
0491 – 12 7 22
e-Mail:
Maria.Koenigin@t-online.de

Ansprechpartner:
Michael Fischer, Tel.: 0170 – 73 52 873
Pfarrer Gerd Stuller / Felix Schulze (Meßdiener),
Tel. 0491 – 13 114 (Pfarramt)

Treffen:
Jugendgruppe: Jeden Dienstag, 17.30 – 19.00 Uhr
Jugendchor und Band: Jeden Mittwoch, 19.30 – 21.00 Uhr
Jeweils im Hermann-Lange-Haus, Saarstraße
Meßdiener: Gruppe I (ab 12 Jahren) jeden 1. Mittwoch im Monat 17.00 Uhr im Hermann-Lange-Haus

Prävention und Integration an schulischen Standorten -PRINT

Initiierung von Nachmittagsangeboten, Mittagstisch, Kooperationsprojekte und Vernetzungsarbeit in der Pestalozzischule und im Quartier

Anschrift:
PRINT
Ulrichstr. 19 und
Bremer Str.48
ab 2005:
Ulrichstr. 19 und Osseweg 19
26789 Leer

Telefon:
0491 – 91 22 552
Fax:
0491 – 91 22 557
e-Mail:
leda.print@web.de
Homepage:
www.pestalozzischule.leer.de

Ansprechpartnerin:
Birgit Wessels

Sprechzeiten:
Dienstags 14.30 – 16.30 Uhr im Leda- Treff
Mittwochs und Donnerstags 10.00 – 12.00 Uhr in der Pestalozzischule
und nach Vereinbarung

Leda-Treff

Offene Bereiche

Billard, Tischtennis, Computer, Theater, Kreativangebote, Freizeiten, Ferienprogramme, Tagesfahrten, Kochangebote

Anschrift:
Leda-Treff
Bremer Str. 48
ab 2005: Osseweg 19
26789 Leer

Telefon:
0491 – 91 91 810
Fax:
0491 – 91 22 687
e-Mail:
leda-treff@web.de

Ansprechpartnerin:
Inka Harwardt / Antje Wichert

Öffnungszeiten:
Montags bis Donnerstags ab 13.00 Uhr
Freitags ab 15.00 Uhr
In Abhängigkeit vom Monatsprogramm auch abweichende Zeiten

Leda-Bibliothek

Ausleihen von Büchern und anderen Medien

Anschrift:
Leda-Bibliothek
Bremer Str. 48
ab 2005: Osseweg 19
26789 Leer

Telefon:
0491 – 12 28
Fax:
0491 – 92 53 22 9

Ansprechpartner/in:
Bernhard Bökenkamp
Antje Hamer-Hümmling

Öffnungszeiten:
Montag: 14.30 – 18.00 Uhr
Mittwoch: 14.30 – 18.00 Uhr
Freitag: 10.00 – 13.00 Uhr

Schule am Deich
Schule für Körperbehinderte der Spastikerhilfe Leer

Nachmittägliche Arbeitsgemeinschaften
(z.B. Theater, Musik, Sport, Werken)

Weitere Informationen auch unter Schulen und Bildung – Schule am Deich, Seite 55

Anschrift:
Schule am Deich
Osseweg 21
26789 Leer

Telefon:
0491 – 13 695
Fax:
0491 – 14 769
e-Mail:
spahi.SchuleamDeich@t-online.de
Homepage:
www.Spastikerhilfe-Leer.de

Ansprechpartner:
Achim Beckers (Schulleiter)

Termine:
Theater AG: Dienstags 14.00 – 15.30 Uhr

Stadtteilsozialarbeit-Präventionsarbeit

Hausaufgabenbetreuung für Kinder und Jugendliche

Anschrift:
Stadtteilbüro
Bremer Str. 48
ab 2005: Osseweg 19
26789 Leer

Telefon:
0491 – 45 42 895

Ansprechpartnerin:
Silke Behrends-Buskohl
Birgit Wessels

Die Termine können dem aktuellen Leda-Treff-Programm entnommen werden.

Präventionsarbeit

Erstberatung bei schulischen und persönlichen Schwierigkeiten

Anschrift:
Stadtteilbüro
Bremer Str. 48
ab 2005: Osseweg 19
26789 Leer

Telefon:
0491 – 45 42 895
e-Mail:
leda.print@web.de
Homepage:
www.pestalozzischule.leer.de

Ansprechpartnerin:
Birgit Wessels

Zeiten:
Dienstags:15.00 – 17.00 Uhr
nach Vereinbarung

DROBS - anonyme Jugend- und Drogenberatungsstelle

Beratung für von illegalen Drogen gefährdete und abhängige Jugendliche und junge Erwachsene

Anschrift:
Drobs
Bahnhofsring 12
26789 Leer

Telefon:
0491 – 24 00 und 22 12
Fax:
0491 – 23 18
e-Mail:
drobs-leer@gmx.de
Homepage:
www.drogenhilfe-in-ostfriesland.de

Ansprechpartner/in:
Hartwig Witt (Leiter der Drobs)
Katrin Gawenda
Frieda Buss

Bürozeiten:
Montag, Dienstag, Mittwoch: 09.00 – 16.00 Uhr
Donnerstag: 11.00 – 18.00 Uhr
Freitag: 09.00 – 15.00 Uhr

Synodalverband IV der reformierten Kirche Leer

Qualifizierungsmaßnahmen für Jugendliche zwischen 18 und 26 Jahren

Anschrift:
Synodalverband IV der reformierten Kirche Leer
Großstraße 42-46
26789 Leer

Telefon:
0491 – 92 77 911
Fax:
0491 – 92 77 918
e-Mail:
wehmhoerner@neuearbeit-leer.de
Homepage:
www.Xenos-leer.de

Ansprechpartner:
Herr Wehmhörner

Öffnungszeiten:
Montags bis Freitags 09.00 – 16.00 Uhr

Neue Arbeit gGmbH

Qualifizierungs- und Beschäftigungsmaßnahmen für erwerbslose Menschen (Schwerpunkt Jugendliche)

Anschrift:
Neue Arbeit gGmbH
Großstraße 42-46
26789 Leer

Telefon:
0491 – 92 77 911
Fax:
0491 – 92 77 918
e-Mail:
wehmhoerner@neuearbeit-leer.de
Homepage:
www.neuearbeit-leer.de

Ansprechpartner:
Herr Wehmhörner

Öffnungszeiten:
Montags bis Freitags 09.00 – 16.00 Uhr

BNW - Bildungswerk der Niedersächsischen Wirtschaft gemeinnützige GmbH

Beratung und Bildungsmaßnahmen für arbeitslose Jugendliche sowie andere Erwerbslose, Sozialhilfeempfänger und Aussiedler

Anschrift:
Bildungswerk der Niedersächsischen Wirtschaft gGmbH (BNW)
Bahnhofsring 26b
26789 Leer

Telefon:
0491 – 99 97 140
Fax:
0491 – 99 97 171
e-Mail:
Eckhard.Harjes@bnw.de
Homepage:
www.bnw.de

Ansprechpartner:
Eckhard Harjes
Geschäftsstellenleitung Jugendprojekte Leer/Emsland
Stellvertretender Regionalleiter

Seniorenberatung des Sozialamtes der Stadt Leer

Anschrift:
Sozialamt der Stadt Leer
Rathausstraße 1
26789 Leer

Telefon:
0491 – 97 82 300

Ansprechpartner/in:
Herr Redenius
Frau Meeske

Stadtteilbüro
Seniorenberatung und Freizeitgestaltung

- Geplant ist eine Seniorenberatung in Wohngeld- und Sozialhilfeangelegenheiten
- Freizeitgestaltung:
  Angebote sollen mit den Senioren des Stadtteils erarbeitet und umgesetzt werden

Anschrift:
Stadtteilbüro
Bremer Str. 48
ab 2005: Osseweg 19
26789 Leer

Telefon:
0491 – 45 42 895

Ansprechpartner:
Silke Behrends-Buskohl

Termine:
nach Absprache

Ambiente Pflegezentren

- **Kurzzeitpflege Friesenstraße**
  Kurzzeitpflege, Urlaubspflege, Überleitungspflege

- **Betreutes Wohnen**
  Kaffeenachmittage, Angehörigentreffen

Anschrift:
Ambiente Pflegezentren
Friesenstraße 75
26789 Leer

Telefon:
0491 – 92 99 60
Fax:
0491 – 92 99 615

Ansprechpartnerin:
Frau Schmid

Büro-Öffnungszeiten:
Montag bis Freitag 10.00 – 16.00 Uhr

Diakoniestation Stadt Leer gGmbH

Ambulante Krankenpflege der Diakoniestation

Anschrift:
Diakoniestation
Stadt Leer gGmbH
Friesenstraße 69
26789 Leer

Telefon:
0491 – 92 52 12

Fax:
0491 – 92 52 117

e-Mail:
Info@DS-Leer.de

Pflegenotruf:
0491 – 92 52 111

Homepage:
www.PflegeimLandkreisLeer.de

Ansprechpartner:
Uwe Buss, Leitende Pflegefachkraft

Öffnungszeiten:
Montags bis Donnerstags: 08.00 – 17.00 Uhr
Freitags: 08.00 – 13.00 Uhr
Hausbesuche nach Absprache

Unsere Leistungen:

- häusliche Pflege
  - wir unterstützen bei der Grundpflege
  - wir führen vom Arzt verordnete medizinische Behandlungspflege durch
  - wir helfen mit unseren ambulanten Leistungen, den Krankenhausaufenthalt zu verkürzen oder zu verhindern
  - wir betreuen die/den PatientenIn bei der Verhinderung pflegender Angehöriger
  - wir führen Pflegeberatungsbesuche nach §37/3, SGB XI durch
- hauswirtschaftliche Versorgung
- Beratung und Unterstützung der Angehörigen
- Betreuungsdienste
- Vermittlung und Beschaffung von Hilfsmitteln
- Vermittlung von Hilfsdiensten z.B. Essen auf Rädern/Notrufsystem
- Hilfe bei der Antragstellung und Weiterleitung von Anträgen für Senioren und Pflegebedürftige an Kranken u. –Pflegekassen und Sozialämter.
- 24 Stunden Rufbereitschaft

Nachbarschaftshilfe
des Bauverein Leer e.V.

- Service- und Dienstleistungen rund um das Wohnen (Vermittlung von Hilfen, Unterstützung im Krankheits- und Pflegefall)
- Seminarangebot rund um das Thema ältere Menschen
- Tätigkeit als Babysitter
- Tätigkeit als HelferIn

Freizeitangebote:

- Ausflugsfahrten
- Wöchentlicher Mittagstisch
- Spiel-, Bastel- und Handarbeitsnachmittage
- Vorbereitung Weihnachtsbasar
- Monatlicher Gottesdienst im Nachbarschaftstreff

Anschrift:
Nachbarschaftstreff
Evenburgallee 51
26789 Leer

Telefon:
0491 – 91 91 231
Fax:
0491 – 91 91 232
e-Mail:
monika.brahms@bauverein-leer.de
Homepage:
www.bauverein-leer.de

Ansprechpartnerin:
Monika Brahms

Termine:

- **Mittagstisch:** jeden Donnerstag um 12.00 Uhr
- **Spielnachmittag:** jeden Montag ab 15.00 Uhr
- **Handarbeitsgruppe:** alle 14 Tage Donnerstag ab 15.00 Uhr
- **Bastelkreis:** alle 14 Tage Donnerstag ab 15.00 Uhr
- **Vorbereitung Weihnachtsbasar:** jeden zweiten Dienstag im Monat ab 19.30 Uhr
- **Gottesdienst:** jeden zweiten Mittwoch im Monat um 16.00 Uhr

HUMANITAS

Ambulante Alten- und Krankenpflege

Anschrift:
HUMANITAS
Alten- und Krankenpflege
Dieter Hoffmann
Hoheellernweg 35a
26789 Leer

Telefon:
0491 – 12 410

Acht Jahre sind wir in Leer für die Pflege und Betreuung alter-, kranker- und behinderter Menschen Tag für Tag unterwegs. Wir sind seit November 1997 im Hoheellernweg 35a tätig, um Ihnen eine räumlich engere Anbindung an die Oststadt zu garantieren. Durch die Wohnnähe ergibt sich für die meisten unserer kranken-, behinderten- oder pflegebedürftigen Menschen ein kompletterer Anschluß und in **Notfällen** eine schnellere Hilfeleistung vor Ort.

Neben der sogenannten „Gundversorgung“ bieten wir Ihnen ein umfassendes Dienstleistungsangebot an. Dazu gehören z. B. die Vermittlung von: „Fußpflege“; „Einkaufsservice“; „Winterdienst“; „Reinigungsservice“; „Kleinreparaturen“; „Gartenpflege“ und was sonst noch so möglich ist.

Eigentlich möchten wir nur, daß Sie solange wie möglich in Ihren eigenen „vier Wänden“ bleiben können und sich „wohlfühlen“.

Ganz einfach: **„Wir wollen, daß es Ihnen GUT geht“**

Lassen Sie sich doch einmal von uns beraten. Wir kommen auch in Ihre Wohnung. **Kostenlos** und **unverbindlich**! **Das garantieren wir!**

Unser Motto bei der Gestaltung der „Hilfe“:

„Mach alles so, wie du es mit dir gemacht haben möchtest“

Der Mensch („SIE“) steht bei uns im Mittelpunkt.

Evangelisch-lutherische Christuskirche

Frauenkreis

Anschrift:
Katharina-von-Bora-Haus
Ev.–luth. Christuskirche
Hoheellernweg 7
26789 Leer

Telefon:
0491 – 13 313
Fax:
0491 – 91 91 059
Homepage:
www.christuskirche-leer.de

Ansprechpartnerin:

Pastorin Duhm-Jäckel

Termine:

Jeden 3. Mittwoch im Monat, 15.00 Uhr im Katharina-von-Bora-Haus

Evangelisch-reformierte Kirchengemeinde Leer

Handarbeitskreis für Senioren
Seniorennachmittag

Anschrift:
Ev.-reformierte
Kirchengemeinde Leer
Hoheellernweg 10a
26789 Leer

Telefon:
0491 – 13 430
e-Mail:
ralf.zielinski@reformiert.de

Ansprechpartner/in:
Handarbeitskreis: Frau Ernst
Seniorennachmittag: Pastor Ralf Zielinski

Termine:
Handarbeitskreis: jeden Mittwoch 15.00 – 17.00 Uhr
Seniorennachmittag:
jeden ersten Mittwoch im Monat 15.30 – 17.30 Uhr

Katholische Kirchengemeinde St. Marien Leer- Loga

Treffen der Senioren

Anschrift:
Katholische Kirchengemeinde
St. Marien Leer- Loga
Bavinkstr. 38
26789 Leer

Telefon:
0491 – 13 114
Fax:
0491 – 12 722
e-Mail:
Maria.Koenigin@t-online.de

Ansprechpartnerin:
Editha Alberts, Tel.: 0491 – 12 195

Termine:
Jeden Mittwoch: 15.00 – 17.00 Uhr

Altenclub der Arbeiterwohlfahrt (AWO)
Germania -Clubheim

Ansprechpartnerin:
Roswitha Geuenich

Telefon
04955 – 14 39
Fax:
04955 – 20 31

Treffen:

Dienstags 14.30 Uhr bei Tee und Kaffee, Karten und Würfelspielen.

Die Treffen finden im Germania-Clubheim statt.

Behindertenbeauftragter Stadt Leer

Anschrift:
Stadt Leer
Rathausstraße 1
26789 Leer

Telefon:
0491 – 97 82 214

Ansprechpartner:
Herr Plagge

Betreute Wohnanlage der Ostfriesischen beschützenden Werkstätten (OBW)

Betreute Wohngruppen für psychisch Behinderte in Leer

Dieses Wohnangebot richtet sich an psychisch Behinderte, die keine intensive Rund-um-die-Uhr-Betreuung benötigen wie sie in einem Wohnheim vorgehalten wird, jedoch mit einer selbständigen Lebensführung in einer eigenen Wohnung (noch) überfordert sind.

Anschrift:
Betreute Wohnanlage
Augustenstraße 44, 44a, 44b
Bremer Straße 61
26789 Leer

Telefon:
0491 – 98 79 901
Fax:
0491 – 99 23 98 34
e-Mail:
m.kavelmann@obw-emden.de

Ansprechpartnerin:
Martina Kavelmann, Diplom-Pädagogin
Brinkmannshof 10
26789 Leer

Sprechstunde:
Dienstags: 10.00 – 12.00 Uhr
Donnerstags: 16.00 – 18.00 Uhr
sowie nach Vereinbarung

Die Betreuungsangebote umfassen:

- Unterstützung bei der Planung sowie begleitende und aktivierende Hilfen bei der Haushaltsführung. Den BewohnerInnen steht ein Haushaltsgeld für Einkäufe und Selbstversorgung zur Verfügung, welches sie möglichst eigenständig verwalten. An den Wochenenden wird eine Hilfestellung bei der Zubereitung warmer Mahlzeiten angeboten.
- Begleitende und aktivierende Hilfen im gemeinschaftlichen und persönlichen Bereich, insbesondere im Zusammenhang mit Ordnung und Hygiene.
- Unterstützung bei der Klärung administrativer Fragestellungen sowie im Umgang mit Ämtern und Behörden.
- Begleitung zu Arztbesuchen bei Bedarf und Sicherstellung der Durchführung ärztlichen Verordnungen. Die BewohnerInnen haben freie Arztwahl und der weitgehend eigenverantwortliche Umgang mit Medikamenten wird angestrebt.
- Beratung und Intervention in Konflikt-, Krisen- und Veränderungssituationen.
- Anregung und Hilfestellung bei der Aufnahme und Erhaltung sozialer Kontakte.
- Unterstützung bei der Planung und Durchführung von Freizeitaktivitäten sowohl bei der Gestaltung und Organisation Wohngruppeninterner Veranstaltungen, Feiern und Ausflügen als auch außerhalb der beschützenden Strukturen. Dabei kann es sich z. B. um die Motivation und Begleitung zur Teilnahme an nichtpsychischen Angeboten der VHS oder regionaler Sportvereine handeln.

Bauverein Leer eG/
Nachbarschaftshilfe des
Bauverein Leer e.V.

- Wohnungsvermietung
- Beratung zu Wohnraumanpassungen

Anschrift:
Nachbarschaftstreff
Evenburgallee 51
26789 Leer

Telefon:
0491 – 91 91 231
Fax:
0491 – 91 91 232
e-Mail:
monika.brahms@bauverein-leer.de
Homepage:
www.bauverein-leer.de

Ansprechpartnerin:
Vermietung: Silvia Köster, Telefon 0491 – 91 91 230
Beratung: Monika Brahms, Telefon 0491 – 91 91 231

Evangelisch-reformierte Kirchengemeinde Leer

Gehörlosentreff

Anschrift:
Evangelisch-reformierte
Kirchengemeinde Leer
Hoheellernweg 10a
26789 Leer

Telefon:
0491 – 13 430

Ansprechpartnerin:
Frau Haats, Tel.: 04950 – 12 06

Termine:
Freitags und Samstags ab 19.30 Uhr

Evangelisch-lutherische Christuskirche Leer

Kirchengemeinde

Anschrift:
Evangelisch-lutherische
Christuskirche Leer
Bethelstraße 2
26789 Leer

Telefon:
0491 – 13 313
Fax:
0491 – 91 91 059
e-Mail:
jaeckel60@yahoo.de
duhmsigrid@web.de
Homepage
www.christuskirche-leer.de

Ansprechpartner/in:
Pastorin Duhm-Jäckel
Pastor Jäckel

Gottesdienstzeiten:
Sonntags: 10.00 Uhr

Gottesdienst der deutsch-russischen Gemeinschaft:
Freitags bis Sonntags: 13.30 Uhr im Katharina-von-Bora-Haus

Evangelisch-reformierte Kirchengemeinde Leer - Bezirk Hoheellern

Anschrift:
Evangelisch-reformierte Kirchengemeinde Leer
- Bezirk Hoheellern
Hoheellernweg 10a
26789 Leer

Telefon:
0491 – 13 430
Fax:
0491 – 13 430
e-Mail:
ralf.zielinski@reformiert.de

Ansprechpartner:
Pastor Ralf Zielinski

Gottesdienstzeiten:
Sonntags 10.30 Uhr im Kirchsaal Hohe Ellern

Katholische Kirchengemeinde St. Marien Leer- Loga

Anschrift:
Katholische Kirchengemeinde
St. Marien Leer-Loga
Bavinkstraße 38
26789 Leer

Telefon:
0491 – 13 114
Fax:
0491 – 12 722
e-Mail:
Maria.Koenigin@t-online.de

Ansprechpartner:
Pfarrer Gerd Stuller

Gottesdienstzeiten:
Samstags: 17.00 Uhr
Sonntags: 10.00 Uhr
Dienstags: 8.30 Uhr
Mittwochs: 8.30 Uhr
Donnerstags: 18.30 Uhr
Freitags: 8.30 Uhr

Katholisch-Apostolische Gemeinde Leer

Anschrift:
Katholisch-Apostolische Gemeinde Leer
Annenstraße 25
26789 Leer

Telefon:
0491 – 67 834

Ansprechpartner:
Herr Collrep
Augustenstraße 12b
26789 Leer
Tel.: 0491 – 67 200

Gottesdienste:
Sonntag vormittag: 10.00 Uhr
Sonntag nachmittag: 16.00 Uhr
Mittwoch: 19.00 Uhr
Freitag: 9.00 Uhr
Samstag: 17.00 Uhr

Türkisch-Deutsche Freundschaftsgesellschaft Leer e.V.
Türk-Almanya dostluk derneği

TDFG

Türkisch–Deutsche Freundschaftsgesellschaft (TDFG) Leer g.e.V.

- Migrationsberatung
- Teestube
- Hausaufgabenhilfe
- Kulturelle Veranstaltungen

Anschrift:
Büro und Teestube:
Kirchstraße 40
26789 Leer

Postanschrift:
Postfach 2142
26789 Leer

Telefon:
0491 – 22 29
Fax:
0491 – 53 69
e-Mail:
tdfg-leer@t-online.de

Der Verein:

Gemeinsam gründeten im Herbst 1980 Türken und Deutsche in Leer die Türkisch-Deutsche Freundschaftsgesellschaft Leer und Umgebung e.V.. Die Freundschaftsgesellschaft will den hier lebenden türkischen und anderen ausländischen Mitbürgern das Einleben in die Gesellschaft erleichtern und für die Völkerverständigung arbeiten.

Mitmachen kann bei uns jeder, der sich für Völkerverständigung, ein freundschaftliches Miteinander und gegen Ausländerfeindlichkeit einsetzt.

ANGEBOTE FÜR MIGRANTEN

Ansprechparter:
Friedhelm Loots, Migrationsberater
Mutalip Ular, 1. Vorsitzender

Termine:

- **Migrationsberatung** für ausländische Mitbürger und Flüchtlinge: Montag bis Freitag 9.00-12.00 Uhr, Montag bis Donnerstag 14.00-16.00 Uhr
- **Teestube**: täglich von 13.00 – 18.00 Uhr
- **Hausaufgabenhilfe**:
  Montag; Dienstag, Mittwoch 13.30 – 16.00 Uhr in der Osterstegschule

Weitere Arbeitsfelder:

- Organisation von Festen/ Beteiligung an Veranstaltungen
- Öffentlichkeitsarbeit
- Mitarbeit im Arbeitskreis Interkulturelle Verständigung Leer
- Durchführung von Familientagen und Informationsveranstaltungen
- Einsatz für Völkerverständigung, Toleranz und ein friedliches Miteinander
- Zusammenarbeit mit anderen Organisationen

Wir haben gelernt, wie die Vögel zu fliegen,
wie die Fische zu schwimmen.
Aber wir haben die einfache Kunst nicht erlernt,
als Brüder zu leben.

Caritasverband Ostfriesland

Aussiedlerberatung

Wir beraten und informieren Aussiedler und Ihre Angehörigen

- bei persönlichen Anliegen
- in Fragen der schulischen und beruflichen Situation
- in Behördenangelegenheiten und bieten ggf. auch Begleitung an
- wir bieten Hilfe beim Ausfüllen von Formularen und Anträgen an

Wir helfen desweiteren bei allem Problemen,. die bei der Bewältigung des Alltags anfallen.

Wir informieren auf Anfrage gerne über die Situation der Aussiedler bei uns.

Anschrift:
Caritasverband Ostfriesland
Beratungsstelle Leer
Kirchstraße 61-67
26789 Leer

Telefon:
0491 – 92 79 560
Fax:
0491 – 92 79 562
e-Mail:
Caritasverband-Leer@t-online.de

Ansprechpartnerin:
Irina Buxbaum (Frau Buxbaum spricht russisch)

Sprechzeiten:
Montag bis Donnerstag: 09.00 – 12.00 Uhr
Freitags nach Vereinbarung

Schule für Geistigbehinderte

Die Schule für Geistigbehinderte ist eine staatliche Schule. Seit 1994 sind die derzeit 10 Klassen im Gebäude der ehemaligen Ledaschule untergebracht. Die Klassen der Unterstufe werden in Form von Kooperationsklassen in der VGS Ludgeri-Schule unterrichtet.

Derzeit werden ca. 70 SchülerInnen beschult. Die Schule ist in vier Stufen gegliedert, die die Jahrgänge 1-12 umfassen.

Unterrichtet werden die Fächer Lesen, Schreiben, Rechnen, Hauswirtschaft, Sachunterricht, Verkehrserziehung, Schwimmen, Sport, Heilpädagogisches Reiten mit fachlicher Anleitung, Kunst, Musik, Werken, Textiles Gestalten, Religion, Arbeitsgemeinschaften

Weitere Aktivitäten: Klassenfahrten, Tagesausflüge, Projektwochen, Sport-Spiel-Tage, Fußballturniere, Betriebspraktika für die Abschlussstufe, Tanzkurse, Theaterspiele/-aufführungen, Ergotherapie, Sprachtherapie.

Anschrift:
Schule für Geistigbehinderte
Osseweg 21
26789 Leer

Telefon:
0491 – 12 309

Fax:
0491 – 91 22 536

Ansprechpartnerin:

Kom. Schulleiterin: Petra Fischer-Janssen

Kom. Konrektorin: Katrin Wientges

Unterrichtszeiten:

Der Unterricht findet an fünf Wochentagen statt und endet um 13.00 Uhr.

Verlässliche Grundschule Hoheellernschule

Die Hoheellernschule ist eine Verlässliche Grundschule.

Das bedeutet, dass alle Schüler und Schülerinnen verlässlich im Zeitraum zwischen 8.10 Uhr und 13.10 Uhr unterrichtet oder betreut werden

An der Hoheellernschule gibt es auch Sprachheilklassen. In den Sprachheilklassen werden Kinder mit Sprachstörungen unterrichtet. Für den Besuch der Sprachheilklassen muss die Genehmigung der Schulbehörde vorliegen.

Fragen dazu beantworten wir gerne.

Die Schüler der Grundschule und der Sprachheilklassen lernen teilweise getrennt, teilweise gemeinsam.

Im Verlauf eines Schuljahres gibt es viele schöne Feste und Aktionen für alle Schülerinnen und Schüler unserer Schule.

Besonders viel Freude bereiten unsere Arbeitsgemeinschaften Judo, Fußball, Kochen und Backen, Erstellen einer Homepage, Brettspiele, Blockflöte, Tanzen und Schulchor.

Wir freuen uns über Ihr Interesse.

So finden Sie uns:
Hoheellernschule
Hoheellernweg 6
26789 Leer

Telefon:
0491 – 13 058
Fax:
0491 – 91 22 836
E-Mail:
Hoheellernschule@t-online.de

Ansprechpartner/in:
Rektorin Edith Bramlage
Kom. Konrektor Josef Lammerskötter

Pestalozzischule Leer

Schule für Lernhilfe

Die Pestalozzischule Leer ist eine Schule für Lernhilfe. In dieser Schule kann der Sonderschul- und der Hauptschulabschluß erworben werden.

Der Einzugsbereich der Pestalozzischule Leer ist

- für die Schülerinnen und Schüler mit dem Förderschwerpunkt Lernen die Stadt Leer und die Gemeinde Jemgum
- für die Schülerinnen und Schüler, die ab Klasse 8 den Hauptschulabschluss anstreben, die Stadt Leer sowie die Gemeinden Jemgum, Moormerland, Uplengen, Hesel, Westoverledingen und Rhauderfehn.

Mit ihren Oberstufenklassen nimmt die Schule am Sign-Projekt (Drogenpräventionsprogramm) teil. Die Mädchen der Schule nehmen das Angebot des Landkreises Leer zur „Selbstbehauptung und Selbstverteidigung“ wahr. In der Schule kann man den Fischereischein vom Angelsportverein und den Mofa-Führerschein erwerben. Im Rahmen des Unterrichts werden Klassen- und Studienfahrten und Betriebspraktika durchgeführt. Zwei Gruppen von jeweils 10 SchülerInnen aus der Oberstufe werden in einer Computer-AG am Nachmittag unterrichtet. In der dazugehörenden Mittagspause wird das Essen gemeinsam im Aus- und Weiterbildungszentrum in der Bavinkstraße 13 eingenommen.

Seit dem Schuljahr 2003/2004 hat die Schule für die 3. und 4. Klassen vier verlässliche Vormittage eingerichtet. In den Betreuungsstunden werden Theaterspiel, Leseförderung, ein PC-Kurs, Sportförderunterricht, Werken, Mathe-Förderunterricht und Spiele angeboten.

Im Rahmen des PRINT-Projekts ist seit Herbst 2003 eine Sozialarbeiterin der Pestalozzischule zugeordnet.

Anschrift:
Pestalozzischule Leer
Ulrichstraße 19-21
26789 Leer

Telefon:
0491 – 13 909
Fax:
0491 – 91 22 557
e-Mail:
pestalozzischule.leer@
t-online.de
Homepage:
www.pestalozzischule.leer.de

Ansprechpartner/in:
Schulleiter Lutz Drewniok
Stellvertretende Schulleiterin Petra Fischer-Janssen

Unterrichtszeiten:
07.30 – 13.00 Uhr

Schule am Deich

Schule für Körperbehinderte der Spastikerhilfe Leer

Die Schule am Deich ist eine Schule für Körperbehinderte mit einem Geistigbehindertenzweig in der Trägerschaft der Spastikerhilfe Leer. Sie ist – neben ihrem Stammgebäude am Großen Stein – seit 1994 im Gebäude der ehemaligen „Ledaschule“ am Osseweg beheimatet.

Die Schule am Deich ist als Ganztageinrichtung organisiert (Schule und Nachmittagsbereich). Sie ermöglicht körperbehinderten Schülern - unabhängig von der Schwere der Behinderung - den Unterricht von Klasse 1 - 9.

Zum Einzugsbereich unserer Schule gehören der Landkreis Leer und die angrenzenden Gebiete. Die Kinder werden täglich mit dem Schülertransport des jeweiligen Landkreises zur Schule und zurück gefahren.

Jeweils etwa 5 - 10 Schüler und Schülerinnen werden in einer häufig jahrgangsübergreifenden Klasse nach individuellen Bildungsplänen unterrichtet. Die Bildungspläne orientieren sich dabei - je nach Fähigkeiten des Kindes - an den Rahmenrichtlinien der Grundschule, der Hauptschule, der Schule für Lernhilfe oder der Schule für Geistigbehinderte.

Schwerstbehinderte Kinder - auch sie haben ein Recht auf Bildung - erhalten ein auf jedes Kind spezifisch abgestimmtes Förderangebot. Diese Kinder haben eine „Lebenserfahrung“ von vielen Jahren, befinden sich jedoch in vielen Bereichen auf einem Entwicklungsniveau, das z.T. erheblich vom Alter abweicht.

Seit vielen Jahren besteht eine Kooperation mit dem Leda-Treff, dessen Schwerpunkt bislang eine nachmittägliche Theater-AG mit behinderten Kindern aus der Schule am Deich und nichtbehinderten Kindern aus dem Stadtteil bzw. Leda-Treff bildet. In der Regel führen wir 1x im Jahr unsere Kinder-Theaterstücke für die benachbarten Schulen und als offene Kulturveranstaltung im Stadtteil auf.

Wir würden in Zukunft die gemeinsame Freizeitgestaltung von behinderten und nichtbehinderten Kindern und Jugendlichen gern ausweiten und auch die nachmittäglichen Arbeitsgemeinschaften aus den Bereichen Sport, Musik, Kunst und Werken für Kinder aus dem Stadtteil öffnen.

Kontaktanschrift im Stadtteil:
Schule am Deich
Osseweg 21
26789 Leer

Anprechpartner:
Achim Beckers
(Schulleiter)

e-mail:
spahi.SchuleamDeich@t-online.de

Tel:
0491 / 13 695

homepage:
www. Spastikerhilfe-Leer.de

Fax:
0491 / 14 769

Aus- und Weiterbildungszentrum des Landkreises Leer

Förderung und Ausbildung für Schulabgänger

Anschrift:

Aus- und Weiterbildungszentrum des Landkreises Leer
Bavinkstraße 13
26789 Leer

Im Aus- und Weiterbildungszentrum wird in überbetrieblicher Ausbildung (BüE) in den Bereichen „Hauswirtschaft“, „Koch/Köchin“, „Restaurantfachfrau/-mann“ und „Fachgehilfin/-gehilfe im Gastgewerbe“ benachteiligten Jugendlichen und jungen Erwachsenen in Zusammenarbeit mit dem Arbeitsamt Leer eine Chance auf eine qualifizierte Berufsausbildung angeboten.

Ansprechpartner:

Landkreis Leer
Amt für Wirtschaftsförderung, Tourismus und Beschäftigung
Friesenstraße 34/36
26789 Leer

Manfred Weber
Telefon: 0491 – 92 61 210
e-Mail: Manfred.Weber@lkleer.de

Udo Hennig
Telefon: 0491 – 92 61 590
e-Mail: Udo.Hennig@lkleer.de

Neue Arbeit gGmbH

Qualifizierungs- und Beschäftigungsmaßnahmen für erwerbslose Menschen (Schwerpunkt Jugendliche)

Anschrift:
Neue Arbeit gGmbH
Großstraße 42-46
26789 Leer

Telefon:
0491 – 92 77 911
Fax:
0491 – 92 77 918
e-Mail:
wehmhoerner@neuearbeit-leer.de
Homepage:
www.neuearbeit-leer.de

Ansprechpartner:
Herr Wehmhörner

Öffnungszeiten:
Montags bis Freitags 09.00 – 16.00 Uhr

BNW - Bildungswerk der Niedersächsischen Wirtschaft gemeinnützige GmbH

Beratung und Bildungsmaßnahmen für arbeitslose Jugendliche sowie andere Erwerbslose, Sozialhilfeempfänger und Aussiedler

Anschrift:
Bildungswerk der Niedersächsischen Wirtschaft gGmbH (BNW)
Bahnhofsring 26b
26789 Leer

Telefon:
0491 – 99 97 140
Fax:
0491 – 99 97 171
e-Mail:
Eckhard.Harjes@bnw.de
Homepage:
www.bnw.de

Ansprechpartner:
Eckhard Harjes
Geschäftsstellenleitung Jugendprojekte Leer/Emsland
Stellvertretender Regionalleiter

Aus- und Weiterbildungszentrum des Landkreises Leer

Förderung und Ausbildung für Schulabgänger

Anschrift:

Aus- und Weiterbildungszentrum des Landkreises Leer
Bavinkstraße 13
26789 Leer

Im Aus- und Weiterbildungszentrum wird in überbetrieblicher Ausbildung (BüE) in den Bereichen „Hauswirtschaft“, „Koch/Köchin“, „Restaurantfachfrau/-mann“ und „Fachgehilfin/-gehilfe im Gastgewerbe“ benachteiligten Jugendlichen und jungen Erwachsenen in Zusammenarbeit mit dem Arbeitsamt Leer eine Chance auf eine qualifizierte Berufsausbildung angeboten.

Ansprechpartner:

Landkreis Leer
Amt für Wirtschaftsförderung, Tourismus und Beschäftigung
Friesenstraße 34/36
26789 Leer

Manfred Weber
Telefon: 0491 – 92 61 210
e-Mail: Manfred.Weber@lkleer.de

Udo Hennig
Telefon: 0491 – 92 61 590
e-Mail: Udo.Hennig@lkleer.de

Synodalverband IV der reformierten Kirche Leer

Qualifizierungsmaßnahmen für Jugendliche zwischen 18 und 26 Jahren

Anschrift:

Synodalverband IV der reformierten Kirche Leer

Großstraße 42-46

26789 Leer

Telefon:

0491 – 92 77 911

Fax:

0491 – 92 77 918

e-Mail:

wehmhoerner@neuearbeit-leer.de

Homepage:

www.Xenos-leer.de

Ansprechpartner:

Herr Wehmhörner

Öffnungszeiten:

Montags bis Freitags 09.00 – 16.00 Uhr

Synodalverband IV der reformierten Kirche Leer
Projekt Xenos

Anschrift:
Synodalverband IV der
reformierten Kirche Leer
Großstraße 42-46
26789 Leer

Telefon:
0491 – 92 77 911
Fax:
0491 – 92 77 918
e-Mail:
xenos@neuearbeit-leer.de
Homepage:
www.xenos-leer.de

Ansprechpartner/in:
Herr Wehmhörner
Herr Kärst
Frau Brünlow

Öffnungszeiten/ Termine:
Montags bis Donnerstags: 08.00 – 16.00 Uhr
Freitags: 08.00 – 13.00 Uhr

Kirchlicher Dienst in der Arbeitswelt

Beratung, Betreuung, Bildung

Anschrift:
Kirchlicher Dienst in der Arbeitswelt
Friesenstraße 65 a
26789 Leer

Telefon:
0491 – 97 68 328
Fax:
0491 – 97 68 329

Ansprechpartner:
Herr Sauthof

Termine:
Nach Absprache

Sanierungsbüro Leer-Oststadt/ Soziale Stadt

- Allgemeine Informationen zur Sanierung
- Informationen zur Förderung von Modernisierungsmaßnahmen (Antragstellung im Sanierungsbüro)
- Büro des Sanierungstreuhänders der Stadt Leer

Das Sanierungsbüro ist eine Anlaufstelle vor Ort für alle Fragen der Sanierung – wir informieren und beraten Sie gerne und nehmen auch Ihre Anregungen zur Sanierung auf.

Anschrift:
Hoheellernweg 37
26789 Leer

Telefon:
0491 – 91 21 416
Fax:
0491 – 91 21 418
e-Mail:
sanierungsbueroleer@t-online.de

Ansprechpartner/in:
Ulrich Tarp, Martina Bruns, GFS
Klaus-Jürgen Holland, Karen Strack, NWP

Öffnungszeiten:
Täglich von 8.00 bis 12.00 Uhr
Dienstags und Mittwochs von 8.00 bis 16.30 Uhr
Selbstverständlich können Sie auch einen Termin mit uns vereinbaren.

Bauverein Leer eG

- Wohnungsvermietung
- Service- und Dienstleistungen rund um das Wohnen
- Eigentumsverwaltung für Dritte
- Baubetreuung und Bauträgergeschäft

Anschrift:
Bauverein Leer eG
Edzardstraße 62
26789 Leer

Telefon:
0491 – 92 77 60
Fax:
0491 – 92 77 615
e-Mail:
info@bauverein-leer.de
Homepage:
www.bauverein-leer.de

Ansprechpartner/in:

Vermietung:	Sonja Reiners, Telefon 0491 – 92 77 614 Silvia Köster, Telefon 0491 – 91 91 230
Service- und Dienstleistungen:	Monika Brahms, Telefon 0491 – 91 91 231
Eigentumsverwaltung:	Silke Jansen, Telefon 0491 – 92 77 625
Baubetreuung/ Bauträgerschaft:	Fritz Zitterich, Telefon 0491 – 92 77 610

Öffnungszeiten:

Geschäftsstelle Edzardstraße

Montag bis Mittwoch	7.45 bis 12.45 und 14.00 bis 17.00 Uhr
Donnerstag	7.45 bis 12.45 und 14.00 bis 18.00 Uhr
Freitag	7.45 bis 13.00 Uhr

Evenburgallee

Montag bis Donnerstag	8.30 bis 12.00 und 14.00 bis 17.00 Uhr
Freitag	8.30 bis 12.00 Uhr

Einfach einziehen und wohlfühlen.

Die BauBeCon vermietet bundesweit in rund 50 Städten Wohnungen und Gewerbeobjekte – provisionsfrei.

Sie finden bei uns alle Serviceleistungen und optimale Kundenbetreuung.

Wohnen in Leer

Egal ob Single-, Senioren-, Klein- oder Großfamilienwohnung – wir bieten Ihnen helle 1- bis 4-Zimmer-Wohnungen mit Balkon.

Sie wohnen an der Ems, im Grünen oder zentrumsnah. Die Innenstadt erreichen Sie innerhalb von wenigen Minuten zu Fuß oder mit dem Fahrrad. Einkaufsmärkte, Kindergärten und Schulen befinden sich direkt vor Ort.

BauBeCon Wohnen GmbH

Geschäftsstelle Oldenburg
Oldenburger Straße 9
27753 Delmenhorst

T 0 42 21 | 12 79-0
F 0 42 21 | 12 79-50
delmenhorst@baubecon.de

www.baubecon.de

BauBeCon

Wohnen in Leer

Leer Stadtmitte:
Schreiberskamp 1-11, 13-21
Osseweg 50-58
Tjackleger Fährweg 15-19
Muchallstraße 12-18
Auf der Lübsche 2-12

Weitere Wohnungen:
An der Emsbrücke
Noortmer Chaussee
Blinke
Brummelburgstraße
Westerende

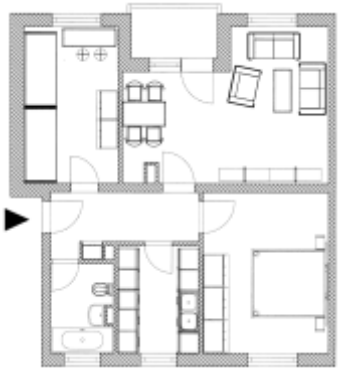

Beispiel :3-Zimmer-Wohnung | 67,5 m²

Fragen Sie uns nach konkreten Angeboten.

BauBeCon Wohnen GmbH
Geschäftsstelle Delmenhorst
Tanja Jackson
TJackson@baubecon.de
T 0 42 21 | 12 79-11

Ihr Ansprechpartner vor Ort

BauBeCon Service GmbH
Johann Schmidt | T 0491 | 9 25 03 27
Servicebüro
An der Emsbrücke 27 | 26789 Leer
Wir sind hier Mo-Fr 8 - 9 Uhr

BauBeCon

Haus & Grund®

Haus-, Wohnungs- und Grundeigentümerverein Leer e.V.

Beratung in rechtlichen Fragen zu

- Nachbarschaftsrecht
- Mietrecht
- Erbrecht
- Grundstückslasten
- Kostengünstige Rechtsschutzversicherung
- Verbandszeitung (10 Ausgaben im Jahr)

Anschrift:

Haus-, Wohnungs- und Grundeigentümerverein Leer e.V.
Friesenstraße 45
26789 Leer

Telefon:

0491 – 45 55

Ansprechpartner:

Herr Park
Telefon: 0491 – 61 001

Herr Grünert
Telefon: 0491 – 96 06 617

Termine:

Rechtsberatung für Mitglieder:
Jeden Dienstag – nach telefonischer Vereinbarung
(im Nachbarschaftstreff Evenburgallee 51)

ALLWO AG

Eigentümerin der Wohnungen Unter den Eichen 7,9,11,13,15,17 sowie Brahmsstraße 2,4,6,8,10,12,14,16

Anschrift:
ALLWO AG
Leonhardtstraße 10
30175 Hannover

Telefon:
0511 – 36 891-0

Ansprechpartner vor Ort:
Hauswartbüro
Unter den Eichen 7
26789 Leer

Öffnungszeiten:
Dienstags 15.30 – 16.00 Uhr

Stadtteilsozialarbeit

- Schulsozialarbeit
- Erweiterung der Angebote in der Seniorenarbeit (vgl. Seite 27)
- Präventionsarbeit (vgl. Seite...)

Anschrift:
Stadtteilbüro
Bremer Str. 48
ab 2005: Osseweg 19
26789 Leer

Telefon:
0491 – 45 42 895

Ansprechpartnerin:
Silke Behrends-Buskohl

Prävention und Integration an schulischen Standorten -PRINT

Nachmittagsangebote, Mittagstisch, Kooperationsprojekte

Anschrift:
PRINT
Ulrichstr. 19 und
Bremer Str. 48
ab 2005:Ulrichstr. 19 und Osseweg 19
26789 Leer

Ansprechpartnerin:
Birgit Wessels

Sprechzeiten:
Montags bis Freitags 14.00 bis 17.00 Uhr (im Leda-Treff)

Via dux e.V.

Verein für Hilfen zur Selbsthilfe

Ulrichstr. 38, 26789 Leer

Wir sind eine Gemeinschaft für alle diejenigen, die sich selbst helfen wollen und bereit sind, auch anderen zu helfen. Uns sind die Stärken und Besonderheiten jedes Einzelnen wichtig. Wir sind engagiert und haben Idealismus, wir sind Profis in unseren Berufen, wir sind Menschen – wie Sie.

Wir wollen uns in schwierigen Lebenssituationen gegenseitig unterstützen. Das kann

- ein Gespräch sein
- Hilfestellungen bei der Arbeitsplatzsuche sein,
- eine Begleitung bei Behördengängen sein,
- selbstorganisierte Kinderbetreuung sein,
- Hausaufgabenbetreuung sein,
- Nachbarschaftshilfe sein,
- Freizeitaktivitäten sein,
- und vieles mehr.

Wir suchen sie! Haben Sie Lust, anderen Menschen zu begegnen, Ihre Stärken für andere einzusetzen und sich selbst von anderen helfen zu lassen?

Sie wollen mehr wissen? Treffen Sie uns! Jeden 1. Mittwoch im Monat im „De Pütt“, (Ulrichstraße, Leer) von 19.30 – 21.00 Uhr. Oder nehmen Sie telefonisch Kontakt zu uns auf: Peter Neeßen (0491) 1 35 77, Erika Stüven (0491) 1 29 93, Alwin Schadendorf (04954) 67 81.

Familienzentrum Leer e.V.

Vertrauensstelle für Kinder, Jugendliche und Eltern

Folgende Leistungen können je nach Bedarf in Anspruch genommen werden:

- Einzel-, Paar-, Familien- sowie systemübergreifende Beratung und Therapie
- Elterntraining
- Video-Home-Training
- Psychosoziale Gruppenarbeit (Frauen, Eltern und Kinder)
- Mediation bei Trennung und Scheidung
- Diagnostik

Anschrift:
Familienzentrum Leer e.V.
Bahnhofsring 24
26789 Leer

Telefon:
0491 – 45 46
Fax:
0491 – 91 91 410

Ansprechpartnerin:
Marianne Kock
Anke Neumann-Grüter

Kreisverband des Diakonischen Werkes für den Landkreis Leer e.V.

Diakonie

Ev. Beratungsstelle für Erziehungs-, Ehe- und Lebensfragen

Anschrift:
Friesenstraße 65b
26789 Leer

Telefon:
0491 – 960 48 81

Fax:
0491 – 960 48 82

e-Mail:
Ev.Beratungsstelle-Leer@evlka.de

Leitung:
Dr. Ute Schulewski

Sprechzeiten:
Montag bis Donnerstag: 09.00 – 12.00 Uhr und 13.30 – 17.30 Uhr
Freitag: 10.30 – 12.00 Uhr

Die Ev. Beratungsstelle für Erziehungs-, Ehe- und Lebensfragen des Kreisverbandes des Diakonischen Werkes für den Landkreis Leer e.V. ist eine Beratungsstelle für Eltern, Kinder und Jugendliche, Einzelpersonen, Paare und Familien. Sie bietet Psychologische Beratung bei Erziehungsfragen, Paarkonflikten und Lebenskrisen für Menschen im Landkreis und der Stadt Leer an.

Beratende sind DiplompsychologInnen, DiplompädagogInnen und SozialarbeiterInnen, die in Beratung und Psychotherapie qualifiziert sind und der Schweigepflicht unterliegen.

SOZIALE UND GESUNDHEITLICHE BERATUNG, BETREUUNG UND UNTERSTÜTZUNG

Die Ev. Beratungsstelle berät bei folgenden Problemen:

- Fragen zur Entwicklung und Erziehung von Kindern,
- Erziehungsschwierigkeiten
- Verhaltensauffälligkeiten,
- Entwicklungsverzögerungen,
- psychosomatischen Beschwerden,
- Formen der seelischen Behinderung bei Schulkindern,
- Eltern-Kind-Konflikten,
- Kindesmisshandlung,
- sexuellem Mißbrauch,
- in Fragen der Partnerschaft, Trennung und Scheidung sowie
- in Lebenskrisen.

Problemlösungen werden mit der Familie, dem Paar oder den einzelnen Erwachsenen, Kindern und Jugendlichen erarbeitet. Dabei kommen im Rahmen des ganzheitlichen und ressourcenorientierten Konzepts der Beratungsstelle Vorgehensweisen von der Informationsvermittlung bis hin zu psychotherapeutischen Verfahren zum Einsatz.

- Die Beratungsstelle berät jeden Menschen im Landkreis und der Stadt Leer ohne Ansehen seiner Religion, Herkunft, Alter und Geschlecht
- Termine für Erstgespräche werden auf telefonische Nachfrage vereinbart
- Erziehungsberatung ist auf Grundlage des KJHG kostenfrei
- Für Ehe- und Lebensberatung werden die KlientInnen um eine Kostenbeteiligung in Form einer Spende gebeten
- Grundsätzlich soll jedoch keine Beratung an der Kostenfrage scheitern.

Die Eule

Einrichtung des Kreisverbandes des Diakonischen Werkes für den Landkreis Leer e.V.

Die Eule vereint unter ihrem Dach drei Arbeitsbereiche:

- **Sozialpädagogische Lernhilfe (SPLH):** Im Rahmen der Sozialpädagogischen Lernhilfe werden Schülerinnen und Schüler aller Schulformen betreut. Finanziert wird die SPLH auf der Grundlage des KJHG durch das zuständige Jugendamt. Im Vordergrund der Arbeit steht die Unterstützung der Kinder und Jugendlichen in ihrer persönlichen und schulischen Entwicklung.

- **Sozialpädagogische Beratung (SPB):** die Sozialpädagogische Beratung wird ebenfalls durch das zuständige Jugendamt auf der Grundlage des KJHG finanziert. Schwerpunkt im Rahmen der SPB ist die praxisnahe Unterstützung der Eltern oder der gesamten Familie bei der aktiven Gestaltung des Alltags.

- **Familienbildung / Kursangebot:** Das Kursangebot richtet sich an alle Interessierten. Die Kurse finden in der Eule oder z.B. in Kooperation mit Schulen, an der Schule statt. Finanziert wird dieser Bereich durch Teilnehmerbeiträge.

Anschrift:
Die Eule
Friesenstraße 63
26789 Leer

Telefon:
0491 – 60 98 50

Ansprechpartnerin:
Karin de Vries, 0491 – 97 68 31 50

Sprechzeiten:
Nach Vereinbarung/ in der Regel vormittags ab 10.00 Uhr

Frauenberatungsstelle

In der Frauenberatungsstelle finden Frauen mit körperlicher, psychischer und/oder sexueller Gewalterfahrung professionelle Beratung.

Anschrift:
Frauenberatungsstelle Leer
(Landkreis Leer)
26789 Leer

Telefon:
0491 – 97 96 81 00

Ansprechpartnerin:

Karin Reuter
Diplom–Pädagogin
Systemische Beraterin (SG)

Margret Koop
Diplom-Pädagogin
Gestaltberaterin

Die Frauenberatungsstelle ist eine
Einrichtung der Frauenförderung
des Landkreises Leer

Finanziell gefördert mit Mitteln
des Landes Niedersachsen

SOZIALE UND GESUNDHEITLICHE BERATUNG, BETREUUNG UND UNTERSTÜTZUNG

Unser Beratungsangebot:

Telefonische Beratung

Hier können Sie Termine vereinbaren, Fragen klären, Adressen und weitere Anlaufstellen erfragen sowie erste Informationen einholen

Einzelberatung

Sie können zu uns in die Einzelberatung kommen,

- um rechtliche, soziale und finanzielle Fragen bzgl. einer Trennung / Scheidung zu klären
- um bei der Bewältigung einer aktuellen Krise Unterstützung zu erhalten
- um nach Lösungsmöglichkeiten zu suchen
- um neue Lebensperspektiven zu entwickeln unter Berücksichtigung eigener Bedürfnisse und Nutzung Ihrer Fähigkeiten und Ressourcen.

Begleitung

Auf Wunsch begleiten wir Frauen, die in die Beratung kommen, zu Behörden, AnwältInnen, Polizei- und Gerichtsverhandlungen

Gruppenteilnahme

- Frauen im Trennungsprozess -

Persönliche Beratungsgespräche erfolgen nach telefonischer Absprache. Sie sind kurzfristig vereinbar und können auf Wunsch anonym sein. Die Beratungen sind kostenlos.

Wir unterliegen der Schweigepflicht.

Sie erreichen uns telefonisch: Mo – Do 11 – 17 Uhr,

Freitag 11 – 14 Uhr

0491 / 97 96 81 00

Schwangerschaftskonfliktberatung der Diakonie

Schwangerenberatung mit Vermittlung wirtschaftlicher Hilfe, Vermittlung von Mütterkuren, Mutter- Kind- Kuren und Seniorenkuren

Anschrift:
Friesenstr.65
26789 Leer

Telefon:
0491 – 97 68 321
Fax:
0491 – 97 68 329

Ansprechpartnerin:
Frau Kramer
Frau Diekmann (Terminabsprache)

Öffnungszeiten/Termine:
Montags – Freitags: 9.00 – 12.00 Uhr

Evangelisch-reformierte Kirchengemeinde

- **Frauenkreis**
- **Angebote der EEB** (Ev. Erwachsenenbildung) in der ev.- ref. Kirchengemeinde

Anschrift:
Ev.-reformierte
Kirchengemeinde Leer
Bezirk Hoheellern
Hoheellernweg 10a
26789 Leer

Telefon:
0491 – 13 430
Fax:
0491 – 13 430
e-Mail:
ralf.zielinski@reformiert.de

Ansprechpartner/in:
Frau Bonk, Tel.: 0491 – 12 282
Pastor Zielinski

Termine:
Frauenkreis: Treffen an jedem 2. und 4. Mittwoch im Monat, ab 19.30 Uhr

Leda-Treff

Beratungsstelle für Erziehungsfragen

Anschrift:
Leda-Treff
Bremer Str. 48
ab 2005: Osseweg 19
26789 Leer

Telefon:
0491 – 91 91 81 0
Fax:
0491 – 91 22 68 7
e-Mail:
leda-treff@web.de

Ansprechpartnerin:
Inka Harwardt / Antje Wichert

Öffnungszeiten:
Montags bis Donnerstags ab 13.00 Uhr
Freitags ab 15.00 Uhr

Katholische Kirchengemeinde St. Marien Leer- Loga

- **Gesprächskreis junger Eltern**
- **Treffen der katholischen Frauen Deutschlands**
- **Sozialdienst Katholischer Frauen (SKF)**

Anschrift:
Katholische Kirchengemeinde
St. Marien Leer-Loga
Bavinkstraße 38
26789 Leer

Telefon:
0491 – 13 114
Fax:
0491 – 12 722
e-Mail:
Maria.Koenigin@t-online.de

Ansprechpartner/in:

- **Gesprächskreis junger Eltern:** Pfarrer Gerd Stuller
- **Katholische Frauen Deutschlands:**
  Regina Baxmann, Tel.: 0491 – 13 107
- **Sozialdienst Katholischer Frauen (SKF):**
  Christel Eßer, Tel.: 0491 – 37 43

Treffen:

- **Gesprächskreis junger Eltern**: Jeden 1. Donnerstag im Monat, 19.30 Uhr, im Pfarrhaus, Bavinkstr.38
- **Katholische Frauen Deutschland**: Einmal monatlich montags, 19.30 Uhr, im Hermann-Lange-Haus, Saarstraße
- **Sprechzeiten SKF**: Jeden Donnerstag 15.00 – 17.00 Uhr, Pfarrbüro Bavinkstraße 38

Evangelisch-lutherische Christuskirche

- **Frauenkreis**
- **Frauen helfen Frauen –** Selbsthilfegruppe für alleinerziehende, in Trennung lebende, verwitwete Frauen
- **Männerkreis**
- **Suppenküche**
  kostenloser Mittagstisch für Nichtseßhafte und Bedürftige

Anschrift:
Katharina-von-Bora-Haus
Ev.–luth. Christuskirche
Hoheellernweg 7
26789 Leer

Telefon:
0491 – 13 313
Fax:
0491 – 91 91 059

Ansprechpartner/in
Pfarramt
Bethelstr.2
26789 Leer
Telefon: 0491 – 13 313

Zeiten:
Frauenkreis:3. Mittwoch im Monat, 15.00 Uhr
Frauen helfen Frauen: 1. Dienstag im Monat, 20.00 Uhr
Männerkreis: 4. Donnerstag im Monat, 20.00 Uhr
Suppenküche: Sonntags, 12.00 – 13.00 Uhr

Kirchlicher Dienst in der Arbeitswelt

Beratung, Betreuung, Bildung

Anschrift:
Kirchlicher Dienst in der Arbeitswelt
Friesenstraße 65 a
26789 Leer

Telefon:
0491 – 97 68 328
Fax:
0491 – 97 68 329

Ansprechpartner:
Herr Sauthof

Termine:
Nach Absprache

Diakoniestation Stadt Leer gGmbH

Seniorenberatung der Diakoniestation

Diakonie

Anschrift:

Diakoniestation Stadt Leer gGmbH
Friesenstraße 69
26789 Leer

Telefon:

0491 – 92 52 12

Fax:

0491 – 92 52 117

e-Mail:

Info@DS-Leer.de

Pflegenotruf:

0491 – 92 52 111

Homepage:

www.PflegeimLandkreisLeer.de

Ansprechpartner:

Uwe Buß, leitende Pflegefachkraft

Öffnungszeiten:

Montags bis Donnerstags: 08.00 – 17.00 Uhr
Freitags: 08.00 – 13.00 Uhr

Hausbesuche nach Absprache

Unsere Leistungen:

- Hilfe bei der Antragstellung und Weiterleitung von Anträgen für Senioren und Pflegebedürftige an Kranken u. –Pflegekassen und Sozialämter.
- Beratung und Unterstützung der Patienten und Angehörigen bei der Pflege.
- Vermittlung von Kontaktadressen, wie z.B. Selbsthilfegruppen.

Nachbarschaftshilfe
des Bauverein Leer e.V.

- Mittagstisch
- Beratung zu Wohnraumanpassung
- Unterstützung im Krankheits- und Pflegefall
- Service- und Dienstleistungen rund ums Wohnen (Haushaltshilfen, Umzugshilfen etc.)
- Seminarangebot rund um das Thema ältere Menschen

Anschrift:
Nachbarschaftstreff
Evenburgallee 51
26789 Leer

Telefon:
0491 – 91 91 231
Fax:
0491 – 91 91 232
e-Mail:
monika.brahms@bauverein-leer.de
Homepage:
www.bauverein-leer.de

Ansprechpartnerin:
Monika Brahms

Termin:
Donnerstags um 12.00 Uhr (Mittagstisch)

DROBS - anonyme Jugend- und Drogenberatungsstelle

- Beratung für von illegalen Drogen gefährdete und abhängige Jugendliche und junge Erwachsene
- Beratung von Eltern und Angehörigen
- Teestube für Betroffene
- Vermittlung in Entgiftung und stationäre Therapie
- Ambulante Rehabilitation
- Therapienachsorge
- Psychosoziale Begleitung bei Substitutionsbehandlung
- Informations- und Präventionsveranstaltungen mit Schulklassen und anderen interessierten Gruppen auf Anfrage

Anschrift:
Drobs
Bahnhofsring 12
26789 Leer

Telefon:
0491 – 24 00 und 22 12
Fax:
0491 – 23 18
e-Mail:
drobs-leer@gmx.de
Homepage:
www.drogenhilfe-in-ostfriesland.de

Ansprechpartner/in:
Hartwig Witt (Leiter der Drobs)
Katrin Gawenda
Frieda Buss

Bürozeiten:
Montag, Dienstag, Mittwoch: 09.00 – 16.00 Uhr
Donnerstag: 11.00 – 18.00 Uhr, Freitag: 09.00 – 15.00 Uhr

Beratungs- und ambulante Behandlungsstelle für Suchtkranke des Kreisverbandes des Diakonischen Werkes für den Landkreis Leer e.V.

- Beratung bei Abhängigkeitserkrankungen
- Therapievorbereitung legale Drogen
- ambulante Therapie bei legalen Drogen
- Informationsveranstaltungen

Anschrift:
Kreisverband des Diakonischen Werkes Landkreis Leer e.V.
Friesenstraße 65
26789 Leer

Telefon:
0491 – 97 68 320
Fax:
0491 – 97 68 329
e-Mail:
suchtberatung.leer@evlka.de

Ansprechpartner:
Herr Cordsen

Öffnungszeiten:
Montag bis Freitag: 09.00 – 12.00 Uhr sowie nach Absprache

Diakonisches Werk

Ev.-luth. Kirchenkreis Leer

Sozial- und Schuldnerberatung/Verbraucherinsolvenzberatung

Anschrift:
Friesenstr.65a
26789 Leer

Telefon:
0491 – 97 68 321
Fax:
0491 – 97 68 329
e-Mail:
diak.werk.leer@evlka.de

Ansprechpartner/in:
Frau Diekmann, Sekretariat (Terminvergabe!)
Herr Dasenbroock, Dipl.-Sozialarbeiter

Öffnungszeiten:
Dienstags, Mittwochs und Freitags jeweils von 9.00 bis 12.00 Uhr und nach Vereinbarung.
Außerhalb dieser Zeiten ebenfalls nach Vereinbarung.

Synodalverband IV der reformierten Kirche Leer

Schuldnerberatung

Anschrift:
Synodalverband IV der reformierten Kirche Leer
Großstraße 42-46
26789 Leer

Telefon:
0491 – 92 77 914

Ansprechpartner/in:
Herr Gustke
Frau Voßkamp

Öffnungszeiten:
Montags bis Donnerstags: 09.00 – 16.00 Uhr
Freitags: 08.00 – 12.30 Uhr

Evangelisch-lutherische Christuskirche

- **Chor der jungen Lieder**
- **Kirchenchor**

Anschrift:
Evangelisch-lutherische
Christuskirche Leer
Bethelstraße 2
26789 Leer

Telefon:
0491 – 13 313
Fax:
0491 – 91 91 059
Homepage:
www.christuskirche-leer.de

Ansprechpartner/in:
Burkhard Venus (Chor der jungen Lieder)
Elisabeth Baumann (Kirchenchor)

Termine:
Chor der jungen Lieder: Montags 20.00 Uhr in der Christuskirche
Kirchenchor: Montags 20.00 Uhr Katharina-von-Bora-Haus

Evangelisch-reformierte Kirchengemeinde

Posaunenchor

Anschrift:
Ev.-reformierte
Kirchengemeinde Leer
Bezirk Hoheellern
Hoheellernweg 10a
26789 Leer

Telefon:
0491 – 13 430
Fax:
0491 – 13 430

Ansprechpartner:
Herr Sanders, Tel.: 0491 – 96 07 768

Treffen:
Jeden Dienstag ab19.30 Uhr

Katholische Kirchengemeinde St. Marien Leer- Loga

- **Singkreis** St. Marien für Menschen ab 30 Jahren

- **Chor und Band** für Jugendliche und junge Erwachsene

Anschrift:
Katholische Kirchengemeinde
St. Marien Leer-Loga
Bavinkstraße 38
26789 Leer

Telefon:
0491 – 13 114
Fax:
0491 – 12 722
e-Mail:
Maria.Koenigin@t-online.de

Ansprechpartner:
- **Singkreis:** Horst Meißner, Tel.: 0491 – 51 63
- **Chor und Band:** Michael Fischer, Tel.: 0170 – 73 52 873

Treffen:
- **Singkreis**: Jeden Donnerstag, 20.00 – 22.00 Uhr,
- **Chor und Band**: Jeden Mittwoch, 19.30 – 21.00 Uhr,
  jeweils Hermann-Lange-Haus, Saarstraße

Eisenbahnerchor „Frohsinn“ Leer e.V.

Eisenbahnerchor

Eisenbahnerchor „Frohsinn“ Leer e.V.
1.Vorsitzender:
Iko Mettjes
Hustede 54
26810 Westoverledingen
Telefon: 04955 – 49 25

Ansprechpartnerin:
Marly Gooßmann
(Schriftführerin)
Bavinkstr.11
26789 Leer
Telefon:
0491 – 12 089

Termine:
1., 3. und 4. Dienstag im Monat um 20 Uhr im Nachbarschaftstreff des Bauvereins an der Evenburgallee.

Der Eisenbahnerchor „Frohsinn“ Leer, e. V. besteht seit 75 Jahren. Der gemischte Chor probt ein abwechslungsreiches Liedgut. In den Seniorenheimen Heisfelde und in der Blinke, wie auch im Kreiskrankenhaus bei der Mitgestaltung des Adventsgottesdienstes ist der Chor immer herzlich willkommen. Auch die Geselligkeit wird nicht vergessen.

Jeder, der Freude am Singen hat, ist stets herzlich willkommen.

Leda-Treff

Kreativtreffs, Frauenfrühstück, Beratungen, Familienfahrten
Angebote für Kinder und Jugendliche

Anschrift:
Leda-Treff
Bremer Str. 48
ab 2005: Osseweg 19
26789 Leer

Telefon:
0491 – 91 91 81 0
Fax:
0491 – 91 22 68 7
e-Mail:
leda-treff@web.de

Ansprechpartnerin:
Inka Harwardt / Antje Wichert

Öffnungszeiten:
Montags bis Donnerstags: 9.00 bis 12.00 Uhr
und nach Vereinbarung

Die Treffen finden regelmäßig statt, Termine bitte vor Ort erfragen.

Leda-Bibliothek

Ausleihen von Büchern und anderen Medien

Anschrift:
Leda-Bibliothek
Bremer Str. 48
ab 2005: Osseweg 19
26789 Leer

Telefon:
0491 – 12 28
Fax:
0491 – 92 53 22 9

Ansprechpartner/in:
Bernhard Bökenkamp
Antje Hamer-Hümmling

Öffnungszeiten:
Montag: 14.30 – 18.00 Uhr
Mittwoch: 14.30 – 18.00 Uhr
Freitag: 10.00 – 13.00 Uhr

Bauverein Leer eG /
Nachbarschaftshilfe
des Bauverein Leer e.V.

- kulturelle Veranstaltungen
- Informationsabende / Diskussionsforen zu aktuellen Themen (nach Bedarf)

Weitere Angebote:

- Vermietung von Gästewohnungen
- Vermietung des Nachbarschaftstreffs für Familienveranstaltungen
- Verleih von Bierzeltgarnituren

Anschrift:
Nachbarschaftstreff
Evenburgallee 51
26789 Leer

Telefon:
0491 – 91 91 231
Fax:
0491 – 91 91 232
e-Mail:
monika.brahms@bauverein-leer.de
Homepage:
www.bauverein-leer.de

Ansprechpartnerin:
Monika Brahms, Telefon 0491 – 91 91 231

Wandergruppe Leer e.V.

Anschrift:
Familie Wilts
Ulrichstr. 32a
26789 Leer

Telefon:
0491 – 13 429

Ansprechpartnerin:
Doris Wilts, Zeppelinstraße 9, 26789 Leer
Telefon: 0491 – 32 78

Termine:
Mai bis September:

- Jeden Mittwoch Radtour (15-20 km) ab 19.00 Uhr
- Auch Samstags Radtouren (ca. 30 km) oder gemeinsame Busfahrten.

Im Winterhalbjahr:

- 14tägig Samstags Wanderungen, Beginn 14.00 Uhr
- Jährliches Grünkohlessen
- Angebot von drei Urlaubsfahrten
- Tagesfahrten/ Halbtagesfahrten mit dem Bus
- Besichtigungsfahrten
- Adventsfeier für Mitglieder

Impressum:

Herausgeber :
Stadt Leer (Ostfriesland)/ Sanierungsbüro Leer-Oststadt